1º Congreso de Inteligencia Artificial en Ciencia y Sanidad

Internacional Online - 14, 15 y 16 de abril de 2026

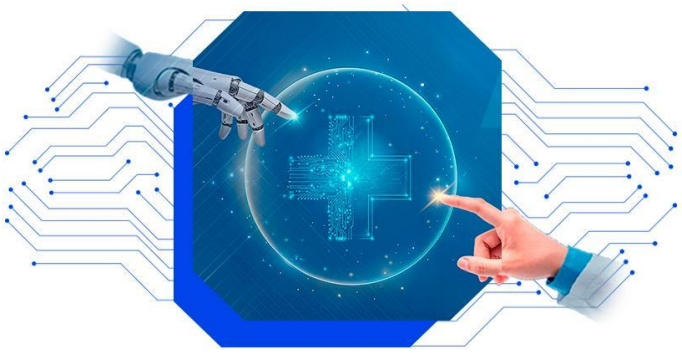

D. **Luis Martín Sacristán**, en calidad de Presidente del Comité Científico del 1º Congreso de Inteligencia Artificial en Ciencia y Sanidad. Como responsable y compilador de los siguientes libros electrónicos publicados el 16 de abril de 2026 certifica que estos son los títulos de los libros y los números de páginas totales de cada uno:

- “Lecciones en Automatización y Análisis de Datos en Salud en el 1º Congreso de Inteligencia Artificial en Ciencia y Sanidad”
ISBN: 978-84-10440-46-3 con 643 páginas.

- “Lecciones en Aplicaciones de la IA en el Ámbito Sanitario en el 1º Congreso de Inteligencia Artificial en Ciencia y Sanidad”
ISBN: 978-84-10440-44-9 con 653 páginas.

- “Lecciones en Inteligencia Artificial Clínica y Sanitaria en el 1º Congreso de Inteligencia Artificial en Ciencia y Sanidad”
ISBN: 978-84-10440-42-5 con 712 páginas.

- “Lecciones en Innovación Digital y Sanidad en el 1º Congreso de Inteligencia Artificial en Ciencia y Sanidad”
ISBN: 978-84-10440-41-8 con 788 páginas.

- “Lecciones en Avances Tecnológicos en Medicina y Salud en el 1º Congreso de Inteligencia Artificial en Ciencia y Sanidad”
ISBN: 978-84-10440-43-2 con 689 páginas.

- “Lecciones en Transformación Digital en el Sector Sanitario en el 1º Congreso de Inteligencia Artificial en Ciencia y Sanidad”
ISBN: 978-84-10440-45-6 con 653 páginas.

En estos libros se recogen parte de los trabajos presentados en el 1º Congreso de Inteligencia Artificial en Ciencia y Sanidad compilados a modo de publicación científica de un mismo libro. Esta publicación científica cuenta con carácter científico acreditado sobre la materia a la que se refiere.

Se ha realizado una revisión y corrección del contenido publicado por profesionales sanitarios con amplia experiencia en el campo de conocimiento sobre el que trata el capítulo correspondiente.

En Murcia, a 16 de abril de 2026.

D. Luis Martín Sacristán

SOCIFOSA
Sociedad Científica Española de Formación Sanitaria
Socifosa.es

Ciencia Sanitaria.es